스카이차 · 진우에스엠씨

JW540M

제조사 웹 자료 편집본 · 2026-11-24 | 제조사 제품 페이지



제원표

구분		단위	JW540m
장착차량	-	ton	대우 8.5톤 표준 이상
작업하중	화물	kg	400 (사람 2인 포함)
차량	전장	mm	9,010
차량	전고	mm	3,980
차량	전폭	mm	2,495
작업범위	작업높이	m	52
작업범위	작업반경	m/kg	후방 400 -22m / 100 -28m측방 400 -19m / 100 -25m 전방 400 -12m / 100 -15m
탑승함	크기	mm	500 X 1,830 X 1,100
탑승함	확장	mm	1,030 X 3,230 X 1,100
탑승함	회전각도	도	±720
붐	형식	-	16각붐
붐	붐단수	-	연동 9단
붐	인출방식	-	유압실린더, 체인
턴테이블 회전	형식	-	유압 감속기
턴테이블 회전	회전각도	도	±175
유압펌프 구동방식	엔진	-	P.T.O
아웃트리거	폭	mm	전후:7,610 좌우:F-6,630 R-6,665
아웃트리거	인출방식	-	유압실린더, 와이어
아웃트리거	형식	-	X-A Type
밸브조작	방식	-	레버식
밸브조작	리모트컨트롤	-	무선-기본

JW540M · 작업반경도

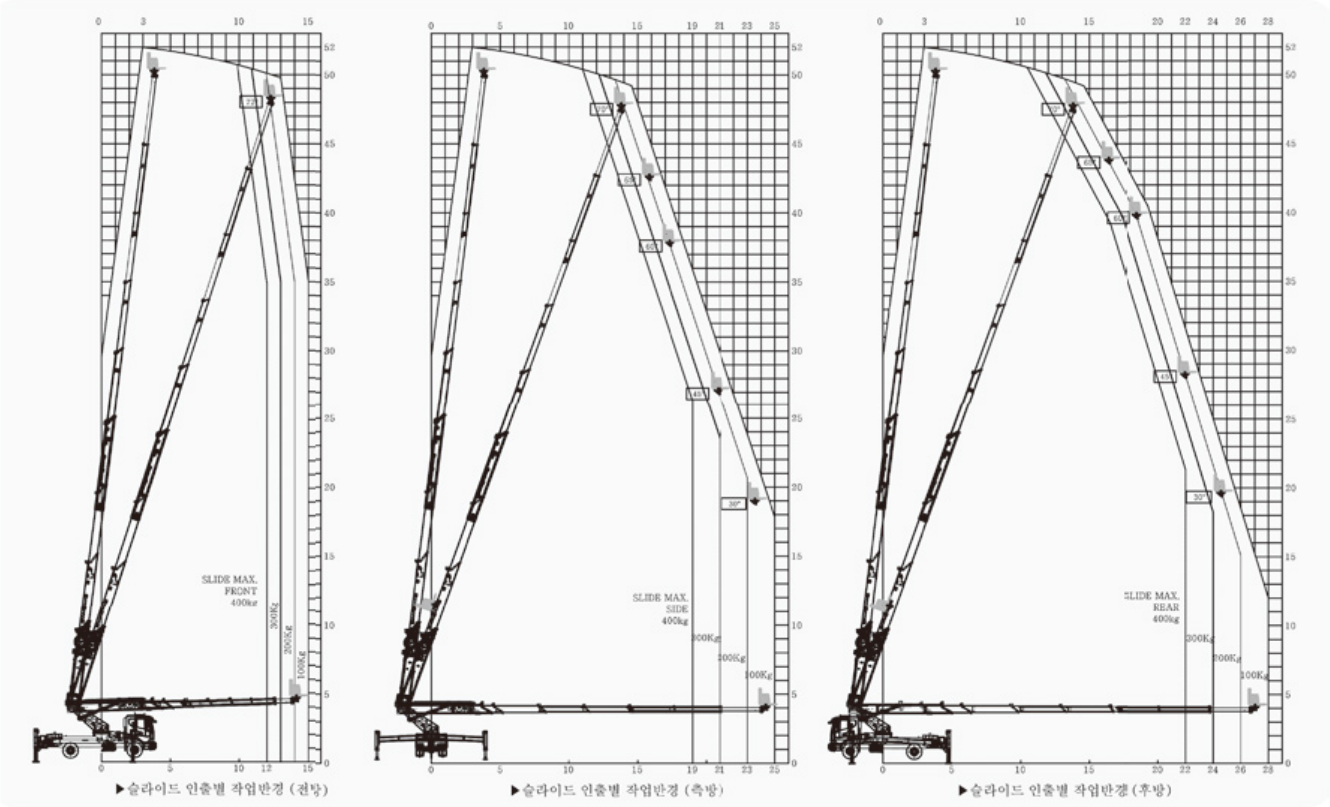

▶슬라이드 인출별 작업반경 (전방)　▶슬라이드 인출별 작업반경 (측방)　▶슬라이드 인출별 작업반경 (후방)

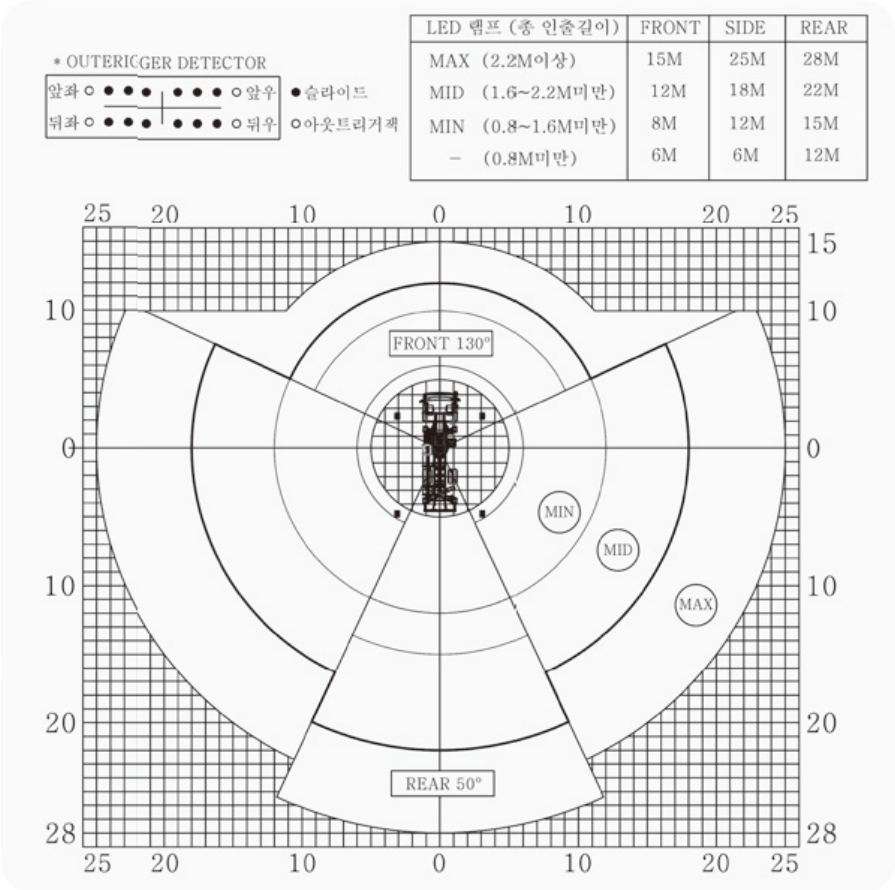

LED 램프 (총 인출길이)	FRONT	SIDE	REAR
MAX (2.2M이상)	15M	25M	28M
MID (1.6~2.2M미만)	12M	18M	22M
MIN (0.8~1.6M미만)	8M	12M	15M
– (0.8M미만)	6M	6M	12M